

datum	ons kenmerk	pagina	betreft
2 oktober 2023	23U0010721	1 van 2	Sportveldje De Haven
uw kenmerk	aantal bijlagen	afdeling	behandelaar
230929		Projecten	A.J. Maduro - Crawford

Beste bewoners,

De werkzaamheden voor de realisatie van het sportveld langs de Nieuwe Hongerlandsedijk zijn van start gegaan. Dit heeft u mogelijk al kunnen aanschouwen. Wij informeren u graag nog over deze werkzaamheden en de oplevering. Dit ook naar aanleiding van vragen over het grasveld bovenop de dijk.

Bewonersbrief 2 oktober 2023

Vorig jaar 2 oktober hebben wij via een brief de aanleg van het sportveld aangekondigd bij u. Enkele sportclubs en buitensporters geven op deze locatie al lessen. Buiten sporten is gezond en wij willen dit als gemeente dan ook graag faciliteren. Er wordt een asfaltstrook gerealiseerd van 10 bij 20 meter. Met de komst van de asfaltstrook kunnen de buitensporters namelijk ook na een regenbui buiten sporten en hoeven zij niet uit te wijken naar het voet- fietspad. Zij zijn enthousiast over deze medewerking vanuit de gemeente.

Er komt één lantaarnpaal te staan die is gericht op het veld en richting de Oude Maas. Om overlast te voorkomen schakelt de verlichting automatisch uit na 22:00 uur. Aan de lichtmast komt een afvalbak te hangen.

Voor de bootcampersporters worden er enkele obstakels, zoals een betonnen bank/trapje, geplaatst om oefeningen op te doen. Er worden ook zes fietsrekken geplaatst.

Planning en realisatie door Ballast Nedam

De uitvoering is gestart door Ballast Nedam vorige week. De werkzaamheden nemen niet veel tijd in beslag. Zij zijn deze week in principe al grotendeels klaar met het werk. De asfaltlaag is maandag al gereed gemaakt. Wat volgt er nog?

Woensdag 11 september worden de fietsrekken geplaatst.

Postadres Postbus 25, 3200 AA Spijkenisse **Bezoekadres** Raadhuislaan 106, 3201 EL Spijkenisse

Telefoon 14 0181 **E-mail** gemeente@nissewaard.nl **www** nissewaard.nl

Kenmerk digitale handtekening:

Rond 20 en 23 september wordt op de asfaltlaag een sportcoating (kleur) en belijning aangebracht.

De banken voor de bootcamp, zie ook de afbeelding hieronder, zijn pas later leverbaar. Deze worden vanaf week 41, 7 oktober, geplaatst.

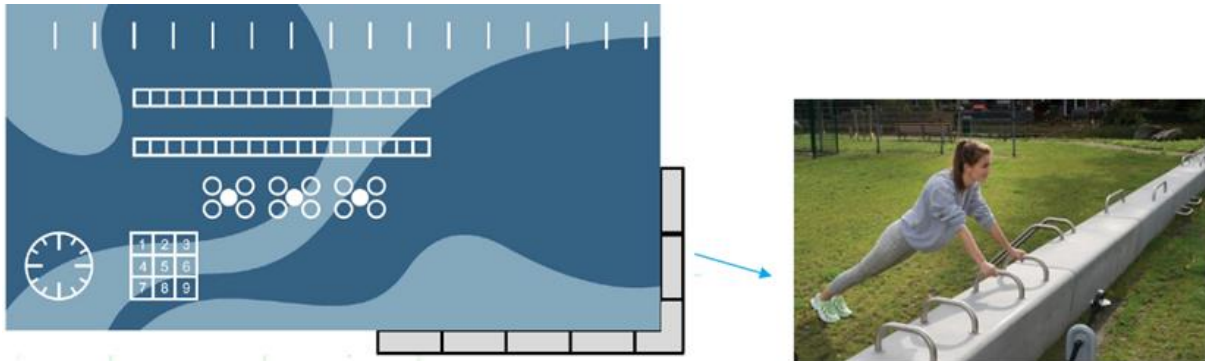

Afbeelding: indicatie kleur en markering sportveld met banken rechtsonderin

Grasveld bovenop de dijk blijft grasveld

Wij kregen enkele vragen van bewoners over het grasveld bovenop de dijk. Hier vonden ook werkzaamheden plaats. Het sportveld was eerder al afgerasterd en duidelijk waar die kwam te liggen. Vanwege de schuine dijk moet een deel van de grond worden afgegraven, zodat het sportveld vlak kan komen te liggen in de dijk. De vrijkomende grond zal worden uitgespreid bovenop de dijk. Dit deel op de dijk is daarvoor gereed gemaakt en opnieuw ingezaaid, zodat het gras kan gaan groeien na verwerking van de vrijkomende grond.

Door het over een groter oppervlak uit te spreiden, blijft de ophoging beperkt en groeit het gras sneller terug. De grond is vooraf gecontroleerd en goed bevonden door de DCMR om te verwerken.

Contact over uitvoering

Mocht u nog vragen hebben over de uitvoering of andere zaken met betrekking tot dit sportveld. Dan kunt u terecht bij Dennis Pardon, uitvoerder bij Ballast Nedam. Te bereiken via 0345-639 200 of 06 53 10 67 91.

Vragen aan ons als gemeente kunt u sturen via aj.crawfurd@nissewaard.nl of mmr.sloot@nissewaard.nl.

Met vriendelijke groet,

Michael Sloot
Projectleider gemeente Nissewaard